18 – 18 (8-2н)

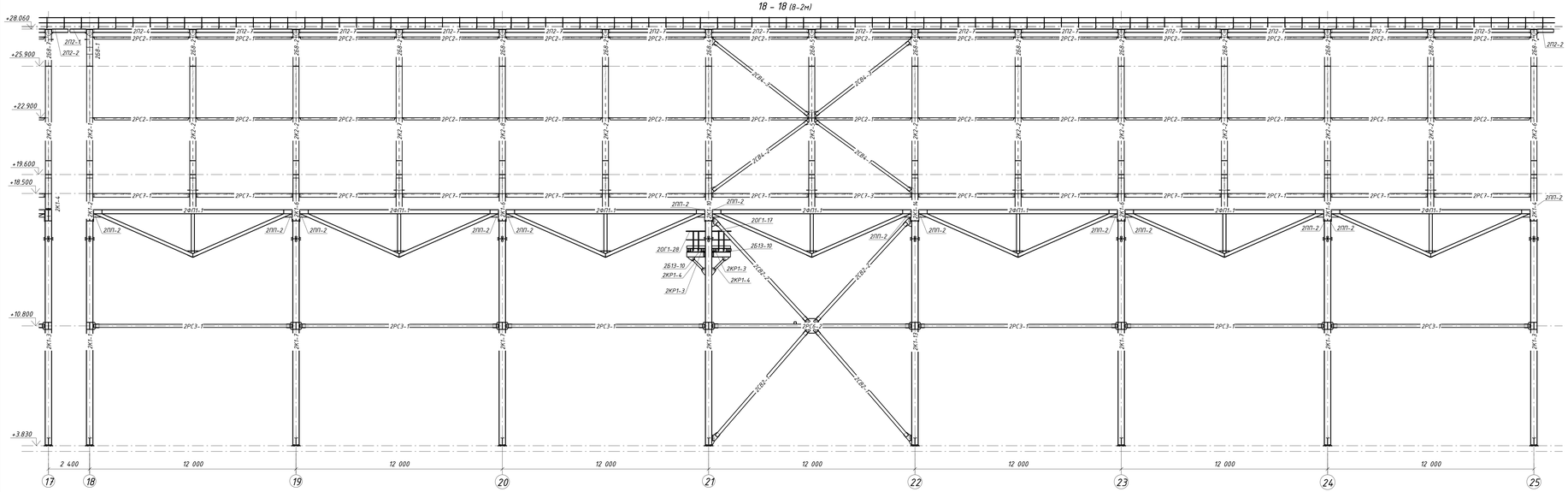

19 – 19 (8-2н)

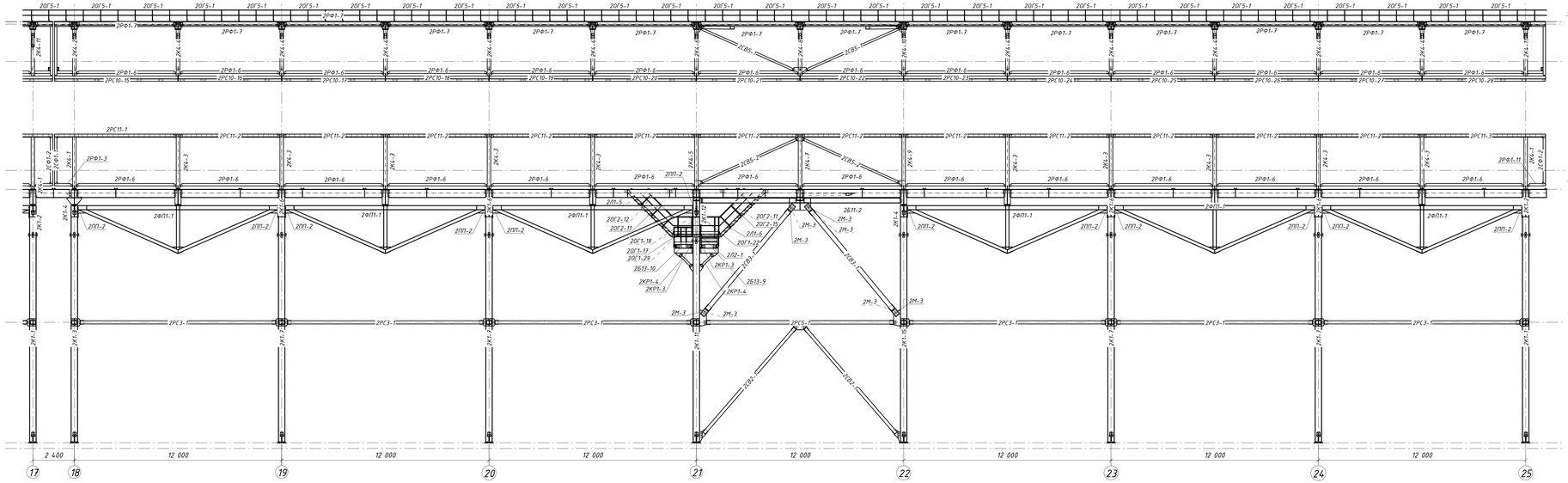

20 – 20 (8-2н)

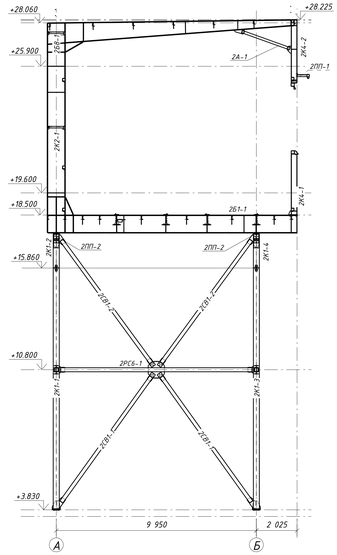

21 – 21 (8-2н)

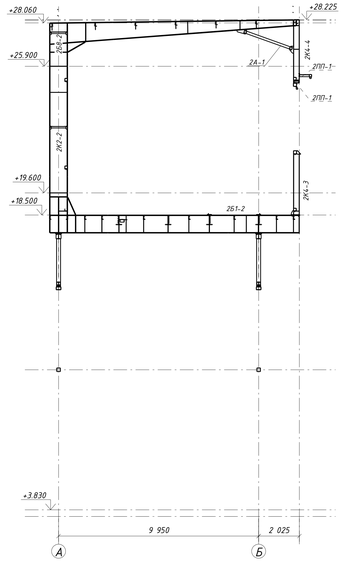

22 – 22 (8-2н)

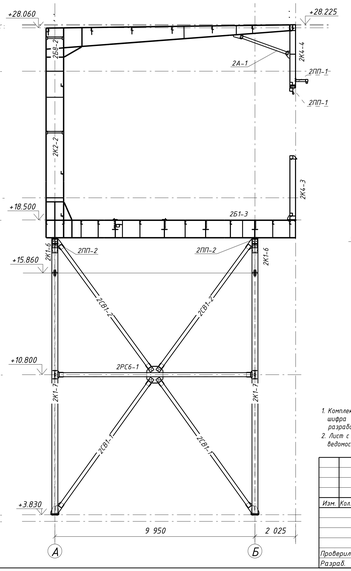

23 – 23 (8-2н)

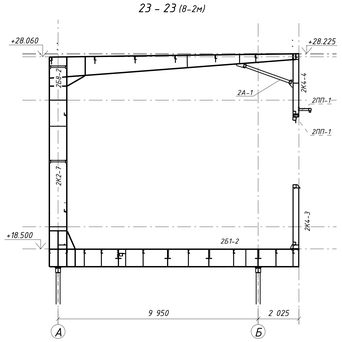

1. Комплект чертежей разработан на основании комплекта чертежей КМ шифра 1632-2021-2.1.3-КМ шт.1, разработанного МОРСТРОЙТЕХНОЛОГИЯ.
2. Лист с общими данными см.л. 1, ведомость рабочих чертежей см.л. 3н, ведомость отправочных марок см.л. 2-2н, ведомость металла см.л. 3-2н.

						1632-2021-2.1.3-КМД2/3			
						Терминал по перевалке минеральных удобрений в морском торговом порту Усть-Луга. Береговые объекты терминала			
Изм.	Кол.уч.	Лист	№Док.	Подпись	Дата	Конвейерная галерея №3	Стадия	Лист	Листов
							Р	12-2н	1
Проверил		Томилов Ю.В.			30.04.24	Разрезы 18-18 ... 23-23. 2 очередь. Оси 18-25.	ООО СОЭКС ИНЖИНИРИНГ		
Разраб.		Сальников С.С.			30.04.24				

Взам. инв. №

Подп. и дата

Инв. № подл.

1281x594 мм