План на отм. 18.500.

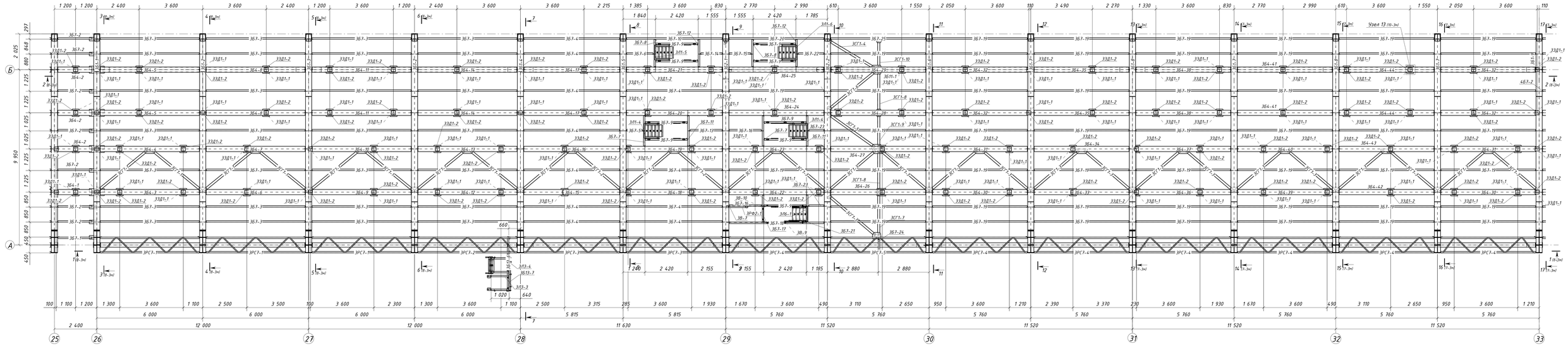

7 – 7

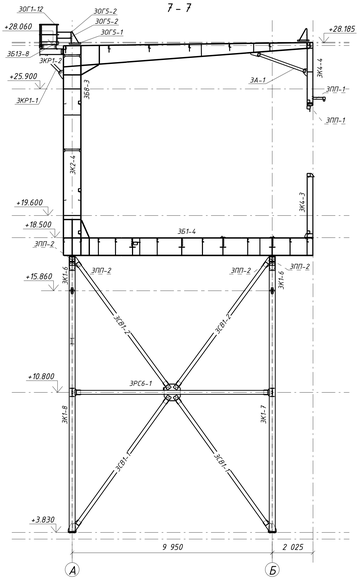

8 – 8

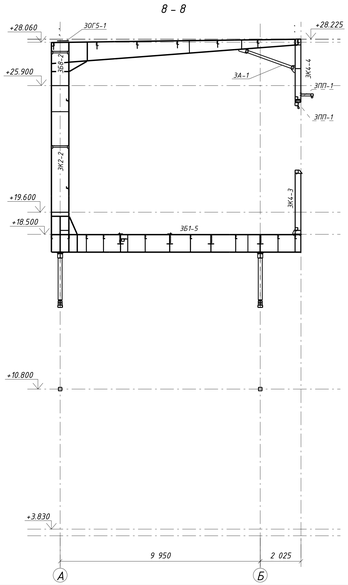

9 – 9

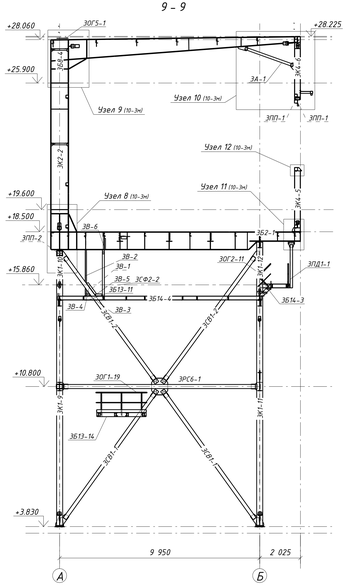

10 – 10

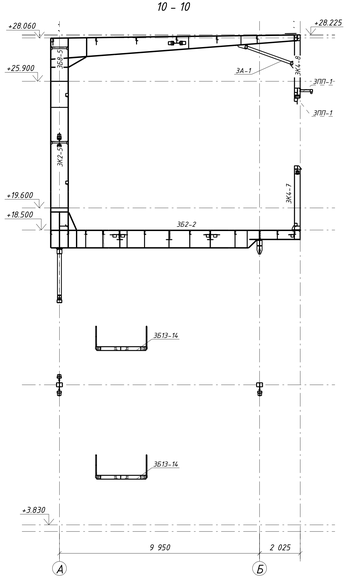

11 – 11

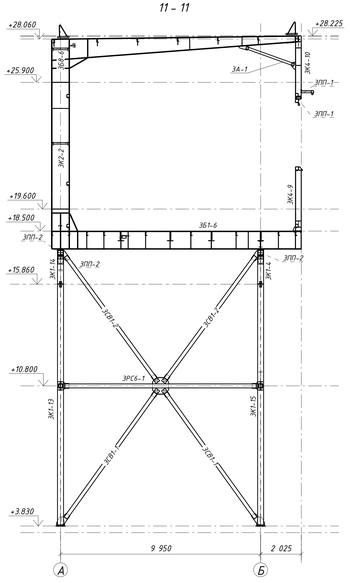

12 – 12

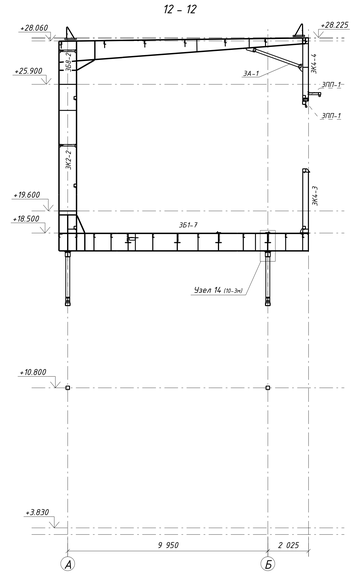

1. Комплект чертежей разработан на основании комплекта чертежей КМ шифра 1632-2021-2.1.3-КМ шт.1, разработанного МОРСТРОЙТЕХНОЛОГИЯ
2. Лист с общими данными см.л. 1, ведомость рабочих чертежей см.л. 3м, ведомость отправочных марок см.л. 2–3м , ведомость металлов см.л 3–3м

						1632-2021-2.1.3-КМД4			
						Терминал по перевалке минеральных удобрений в морском торговом порту Усть-Луга. Береговые объекты терминала			
Изм.	Кол.уч.	Лист	№Док.	Подпись	Дата	Конвейерная галерея №3	Стадия	Лист	Листов
							Р	6-3м	1
Проверил		Томилов Ю.В.			15.05.24	План на отм. 18.500. Разрезы 7-7 ... 12-12. 3 очередь. Оси 26–33.	ООО СОЭКС ИНЖИНИРИНГ		
Разраб.		Сальников С.С.			15.05.24				

Взам. инв. №

Подп. и дата

Инв. № подл.

1281x594 мм