Спецификация металла на один сборочный элемент

Марка эл-та	Дет. №	Кол. шт.	Профиль	Длина, мм	Масса, кг шт.	Масса, кг общ.	Масса, кг марки	Марка стали	Примечание
4Б14-4	180	2	-10х170	200	2.7	5.4		С245-4	Отв.
	209	7	-10х70	174	1.0	7.0		С245-4	
	225	9	-10х125	174	1.7	15.3		С245-4	Отв.
	226	2	-10х85	174	1.2	2.4		С245-4	Отв.
	1552	1	ДВУТАВР20Ш1	10150	310.8	310.8		С255-4	Отв.
	Масса напл. металла (1.0%), кг: 3.4						344.3		

Требуется изготовить

Марка эл-та	Кол-во, шт.	Масса, кг марки	Масса, кг всех
4Б14-4	1	344.3	344.3
		Итого:	344.3

Выборка металла

Марка стали	Профиль	ГОСТ или ТУ	Масса, кг
С245-4	-10	ГОСТ 19903-2015	30.1
С255-4	ДВУТАВР20Ш1	ГОСТ Р 57837-2017	310.8
		Масса напл. металла:	3.4
		Итого:	344.3

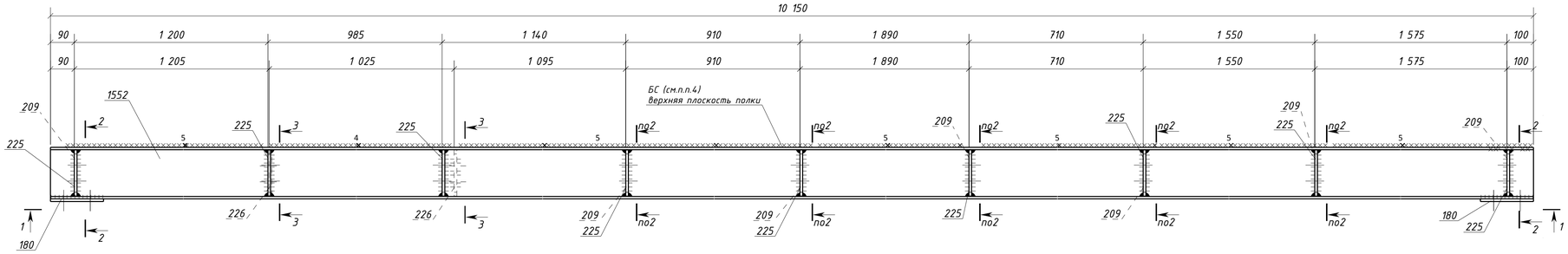

1 – 1

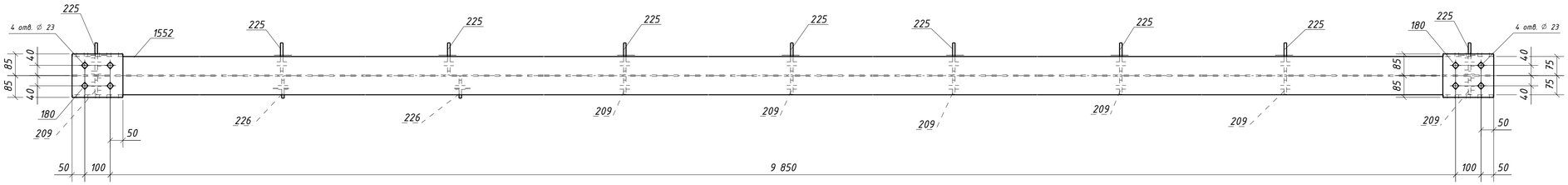

2 – 2

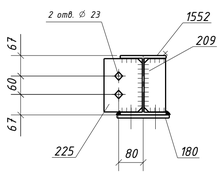

3 – 3

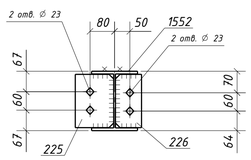

Типовой стык для ДВУТАВР20Ш1
швы с полным проваром УЗК-100%

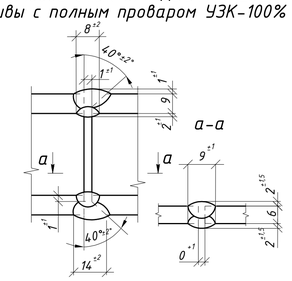

1. Общие данные см. л.1
2. Катеты сварных швов 6 мм, кроме оговоренных;
3. Диаметры отверстий оговорены на чертеже;
4. Места, заштрихованные на чертеже, не окрашивать в соответствии с меткой:
   - БС - с ближней стороны детали;
   - ДС - с дальней стороны детали;
   - БС/ДС - с ближней и с дальней стороны детали.

Условные обозначения:
◇ - отверстие под постоянный болт

Изм.	Кол.уч.	Лист	№док.	Подпись	Дата	1632-2021-2.1.3-КМД5		
						Терминал по перевалке минеральных удобрений в морском торговом порту Усть-Луга. Береговые объекты терминала		
						Конвейерная галерея №3	Стадия: Р	Лист: 127 / Листов: 1
Проверил		Толкунов Ю.В.			30.05.24	Балка 4Б14-4	ООО СОЭКС ИНЖИНИРИНГ	
Разраб.		Салтыков С.С.			30.05.24			

Взам. инв. № | Подп. и дата | Инв. № подл.

Формат А1